

FIREBALL Spec1

—競技専用—

製品名称	製品番号	車名	車両型式	年式	エンジン型式	構成部品及び付属品リスト																
FIREBALL Spec1	FBSU-1001	スバル レガシィ B4	TA-BL5	H15/06~	EJ20(T/C)	<table border="1"> <thead> <tr> <th>品名</th> <th>数量</th> </tr> </thead> <tbody> <tr> <td>本体(A)</td> <td>1</td> </tr> <tr> <td>本体(B)</td> <td>1</td> </tr> <tr> <td>取扱説明書</td> <td>1</td> </tr> <tr> <td>50ガスケット</td> <td>2</td> </tr> <tr> <td>インナーサイレンサー</td> <td>2</td> </tr> <tr> <td>ボルト(M8X15)</td> <td>2</td> </tr> <tr> <td>スプリングワッシャ(M8)</td> <td>2</td> </tr> </tbody> </table>	品名	数量	本体(A)	1	本体(B)	1	取扱説明書	1	50ガスケット	2	インナーサイレンサー	2	ボルト(M8X15)	2	スプリングワッシャ(M8)	2
品名	数量																					
本体(A)	1																					
本体(B)	1																					
取扱説明書	1																					
50ガスケット	2																					
インナーサイレンサー	2																					
ボルト(M8X15)	2																					
スプリングワッシャ(M8)	2																					

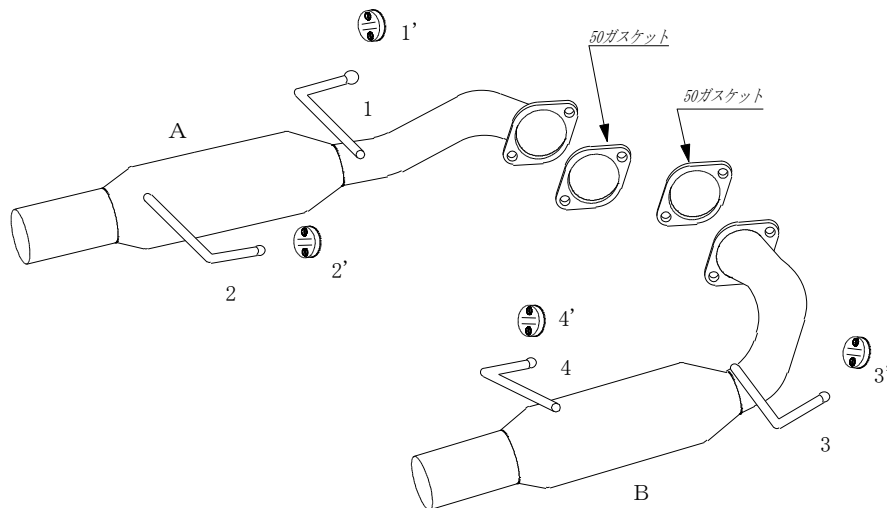

最低必要工具

メガネレンチ	10mm12mm14mm
ソケットレンチ	10mm12mm14mm

ご注意！
 テール部の着色は、特殊コーティング処理を施しています。
 研磨剤等で磨かないで下さい。
 コーティング処理が剥がれる恐れがあります。

組付作業手順

警告！

作業中の怪我・火傷

装着作業は専門の整備工場などに依頼してください。
【(1)ご使用前に】を十分に理解した上で作業を実施してください。
 ※ 装着作業は必ず2名以上で行なってください。
 ※ 文中の純正とは自動車メーカーの標準装着品の意味

1. 「本体(A)の仮組付け」

取付けブラケット(1)(2)を純正吊下げラバーステー(1')(2')にしっかりと差込んで下さい。次に、純正センターパイプ後側フランジと本体(B)のフランジの間に付属ガスケット(50)を挟み、純正ボルト、ナットを再利用して仮締めしてください。

2. 「本体(B)の仮組付け」

取付けブラケット(3)(4)を純正吊下げラバーステー(3')(4')にしっかりと差込んで下さい。次に、純正センターパイプ後側フランジと本体(B)のフランジの間に付属ガスケット(50)を挟み、純正ボルト、ナットを再利用して仮締めしてください。

3. 「全体の本組付け」

本体(A)(B)の位置関係や自動車の床、その他周辺部品とのクリアランス及びフランジ間のガスケットのずれを確認しながら前から順番に指定トルクで締め付けてください。
 (※純正部品の締め付けトルクはメーカー指定通りにしてください。)

※ テールパイプと自動車のバンパーの位置関係、クリアランスを確認して下さい。不具合がある場合は最初から締め直して下さい。クリアランス不足を放置すると異常な音が出たり、樹脂バンパーなどが熱で溶けたりすることがあります。

4. 「装着状態の確認」

全体の本組付けが完了したら、もう一度マフラーを手で揺すって各部のクリアランスを確認してください。エンジンを始動して暖気し、約2500回転にして各フランジからの排気漏れ、又は各部の異常音を点検してください。運転して再度、各フランジからの排気漏れ、又は各部の異常音を点検してください。異常があれば最初からやり直してください。
 《面倒でも必ず最初からやり直して下さい。》

以上で当社マフラーの装着が完了しました。
 もう一度本取扱説明書をよく読んで安全で快適なドライブをしましょう。

お願い！

装着後200~300km走行した後にもう一度各部のボルト類の増し締めと、各フランジ間のガス漏れの点検をして下さい。